

**Indagine tra i cittadini sull'uso e la percezione del paesaggio agricolo nell'area delle Terre della Biosfera, oggetto di studio nel progetto "Farming in Sicily's Lands of Biosphere"**

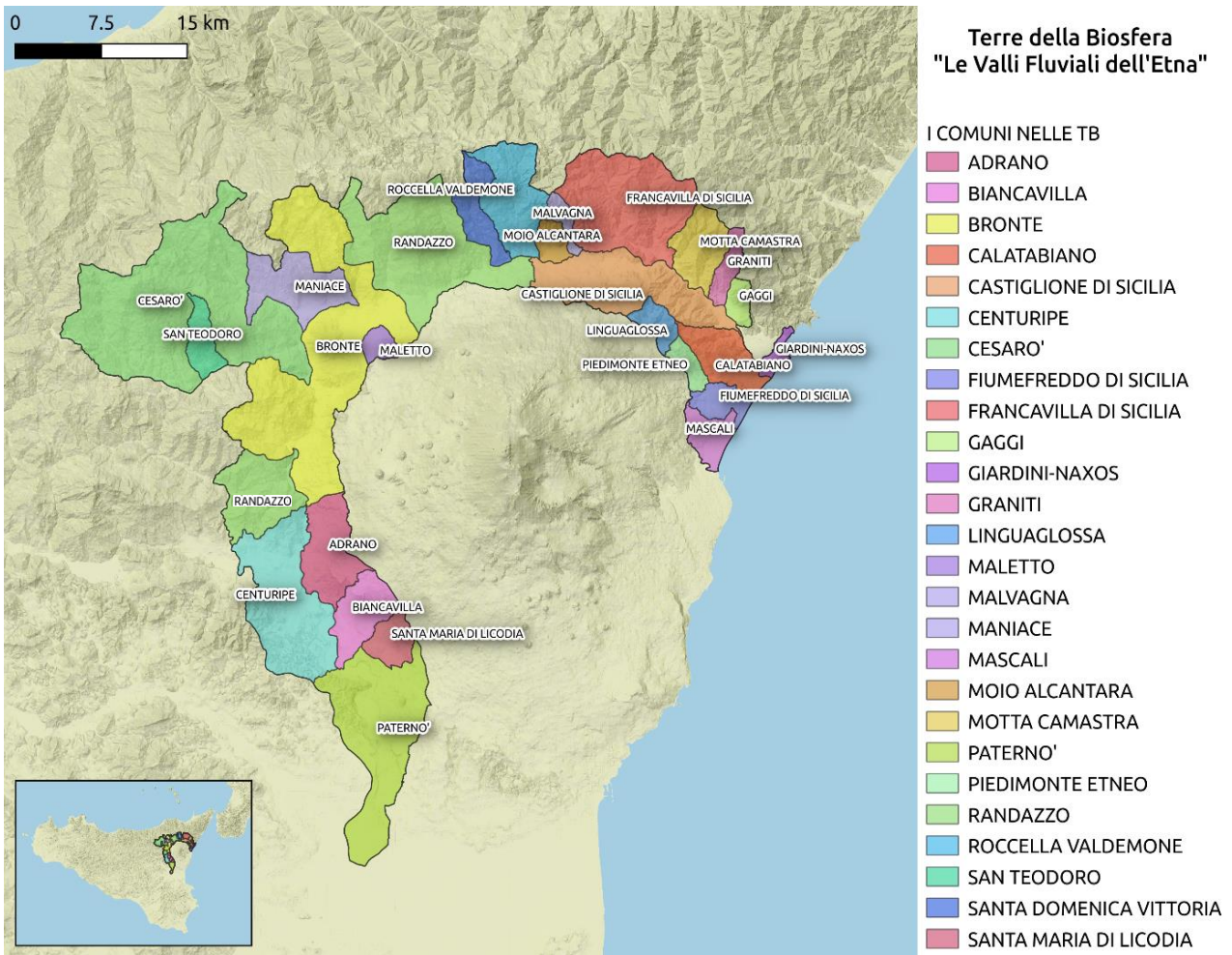

Area delle Terre della Biosfera – Le Valli Fluviali dell'Etna

**1) Luogo preferito:** dove ti piace di più soggiornare nell'area delle Terre della Biosfera\*?

*\*Istruzioni dell'intervistatore: mostrare la mappa se necessario.*

**2) Utilizzo del paesaggio:** Per quale delle seguenti attività frequenta l'area delle Terre della Biosfera nel suo tempo libero? Si prega anche di rispondere con Spesso-ogni tanto-raramente-per niente.

- a. per relax e svago (spesso - ogni tanto - raramente - per niente)
- b. per attività sportive (spesso - ogni tanto - raramente - per niente)
- c. come luogo di incontro (spesso - di tanto in tanto - raramente - per niente)
- d. per osservare gli animali e la natura (frequentemente - di tanto in tanto - raramente - per niente)
- e. per recarsi nella seconda casa durante i weekend / per curare il giardino o l'orto (frequentemente - di tanto in tanto - raramente - per niente)
- f. per altre attività, cioè? (frequentemente - di tanto in tanto - raramente - per niente)

---



---

3) Ora parliamo delle **aree agricole nell'area delle Terre della Biosfera**: le frequenta per le attività appena menzionate?

- sì / no;

- se sì, in quale luogo \_\_\_\_\_

---

---

4) [Se non si fruisce dei paesaggi dei dintorni]: Perché non frequenta l'area paesaggistica delle Terre della Biosfera? (domanda aperta)

---

---

---

5) Ora le leggerò alcune caratteristiche dei paesaggi dell'area delle Terre della Biosfera. Per favore, valuti quanto si ritiene soddisfatto di queste caratteristiche. Si prega di utilizzare una scala da 1 a 5, dove 1 sta per molto insoddisfatto e 5 per molto soddisfatto. Per favore, valuta anche come questa caratteristica è cambiata negli ultimi dieci anni.

*Valutazione (1 2 3 4 5)*

*Cambiamento (peggioramento, nessun cambiamento, miglioramento)*

- Presenza di sentieri di campo
- Presenza di siepi, filari di alberi, fossati e altri elementi strutturali
- Presenza di fiori di campo e strisce di fiori
- Presenza di insetti (per esempio api e farfalle)
- Presenza di uccelli e altri animali selvatici
- Presenza di beni culturali, monumenti, edifici storici
- Esistenza di posti di lavoro legati alla natura e al paesaggio
- Coltivazione su larga scala di una sola specie di piante
- Uso di fertilizzanti e diserbanti
- Presenza di impianti di energia eolica e biogas

6) Ora parliamo delle sue attitudini personali indipendenti dai paesaggi dell'area delle Terre della Biosfera: Per favore, valuti fino a che punto è personalmente d'accordo con le seguenti affermazioni..

*1 - non sono affatto d'accordo, 2 - piuttosto in disaccordo, 3 - sono neutrale, 4 - piuttosto d'accordo, 5 - completamente d'accordo.*

- Nel prendere decisioni, l'agricoltura tiene conto dell'impatto delle sue azioni sulla natura, ad esempio per la conservazione dei suoli e delle acque sotterranee pulite. 1 2 3 4 5
- Le attività agricole tengono conto del mantenimento del paesaggio culturale. 1 2 3 4 5
- L'agricoltura biologica si sta espandendo. 1 2 3 4 5
- Dove possibile, il cibo viene coltivato, lavorato e consumato all'interno di una regione. 1 2 3 4 5
- La produzione agricola è orientata ai desideri e ai bisogni dei consumatori. 1 2 3 4 5

7) Ora avete la possibilità di dirci i vostri desideri per lo sviluppo futuro della zona rurale intorno all'**area delle Terre della Biosfera**.

Cosa è importante per te?

---

---

---

8) Abbiamo quasi finito. Prima di arrivare alla fine del sondaggio, ho alcune brevi domande per te sulle caratteristiche personali. Prima di farlo, vorrei ricordarvi ancora una volta che tutte le vostre informazioni saranno valutate in modo completamente anonimo.

Sesso [\_\_\_\_\_]: maschio / femmina / n/a Quanti anni hai? \_\_\_\_\_

Ha figli minorenni? [sì/no]

Che livello di istruzione hai raggiunto? [se non è chiaro scrivi "nr"] \_\_\_\_\_